(A) Entrata pneumatica per blocco e sblocco
Pneumatic entry for clamping and unclamping

(B) Cavetti per sensori mt.2
Sensors cables mt.2

(C) Parte rotante
Rotary part

(D) Entrata aria compressa per tenuta
Compressed air entry for seal

(E) Entrata aria compressa per raffreddamento
Compressed air entry for cooling

(F) Scarico aria compressa
Compressed air outlet

(G) Cavo elettrico mt.2.5
Electrical cable mt.2.5

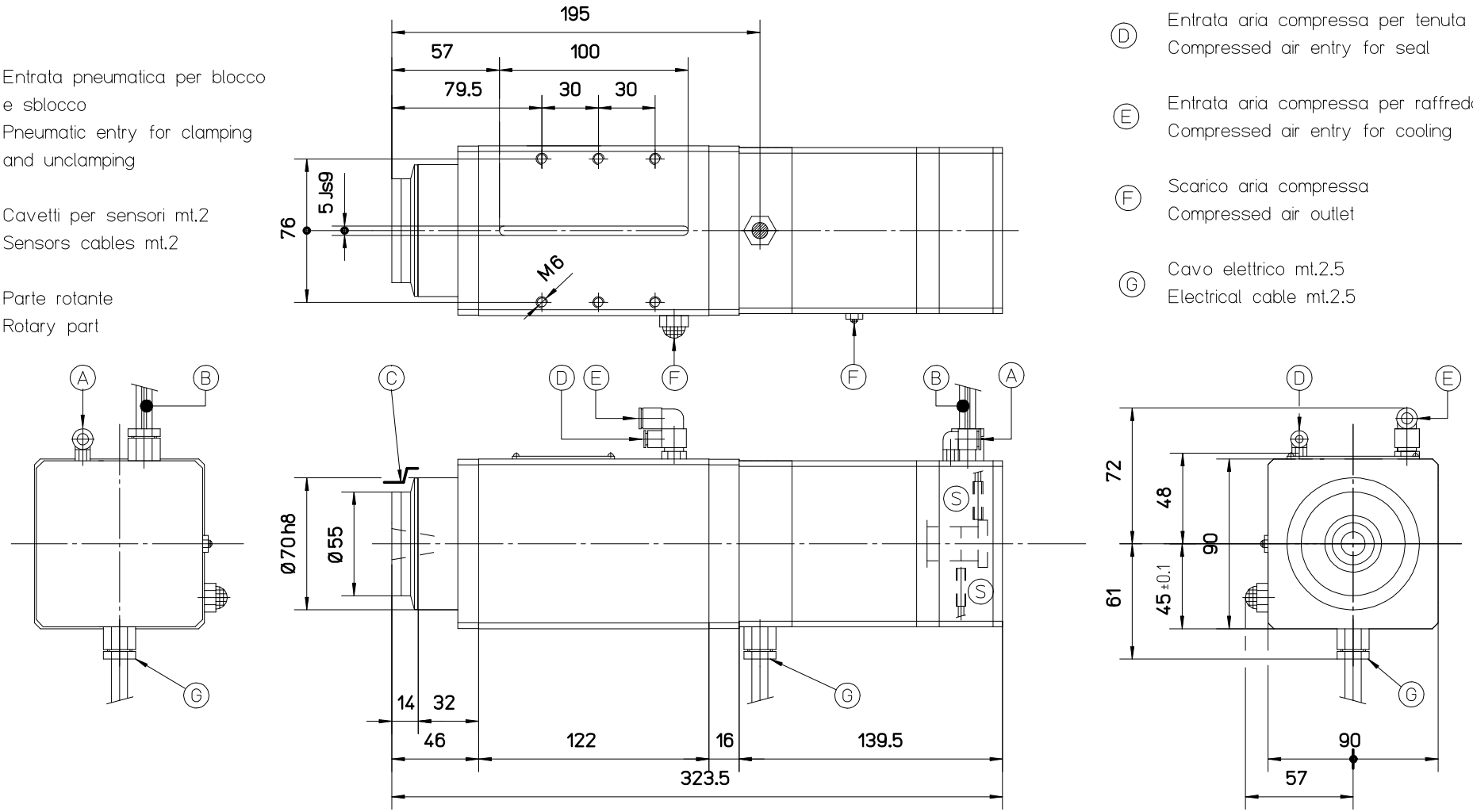

(S) Sensore per sicurezza elettronica
Sensor for electronic safety

Carico molle N 1026
Springs load N 1026

Elettromandrino con comando pneumatico e raffreddamento ad aria compressa
Electric spindle with pneumatic control and compressed air cooling

Portautensile con cono 7/24,Ø max 17 a nostro disegno
Tool Holder with taper 7/24,Ø max 17 at our drawing

Bullone d'aggancio a nostro disegno
Retention bolt at our drawing

Coppia di cuscinetti anteriori e posteriori con contatto obliquo
Pair of front and rear angular contact bearings

V	HP	HZ	Giri/min rpm upm	A	Poli

A termine di legge ci riserviamo la proprieta' di questo disegno. E' vietata qualsiasi riproduzione senza nostra autorizzazione.
The copyright of this drawing is ours; no copies thereof can be done without our prior approval.
Gesetzmässig ist das Eingetum dieser Zeichnung für uns vorbehalten; Kopien davon darf man nur mit unserer Genehmigung erfolgen.

G. COLOMBO
CARATE BRIANZA (MI)
ITALY

ELETTROMANDRINO
ELECTRIC SPINDLE
ELEKTROSPINDEL

RC 73/2225 FP1 72415 CR PD SF
Codice cliente–Customer code:522

DIMENSIONI ESTERNE
OVERALL DIMENSION
AusmaBe

DATA,DATE,Datum	DISEGNATO DA:	CONTROLLATO DA:	APPROVATO DA:	DISEGNO,DRAWING,Zeichnung No.	REV.N°.
20 Maggio 2005				G15115_IN	00